



'2023 년 01월 노·사 협의체 회의록

안전관리자	근로자대표	안전보건 총괄책임자
		

현장명	인천국제공항 4단계항공기 급유저장시설 및 관로공사	개최일시	2023 년 01월 30일
회의장소	대회의실	참석인원	12 명

노·사 협의체 위원장					
사용자대표	조기환		근로자대표	박주승	

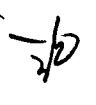
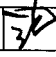
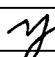
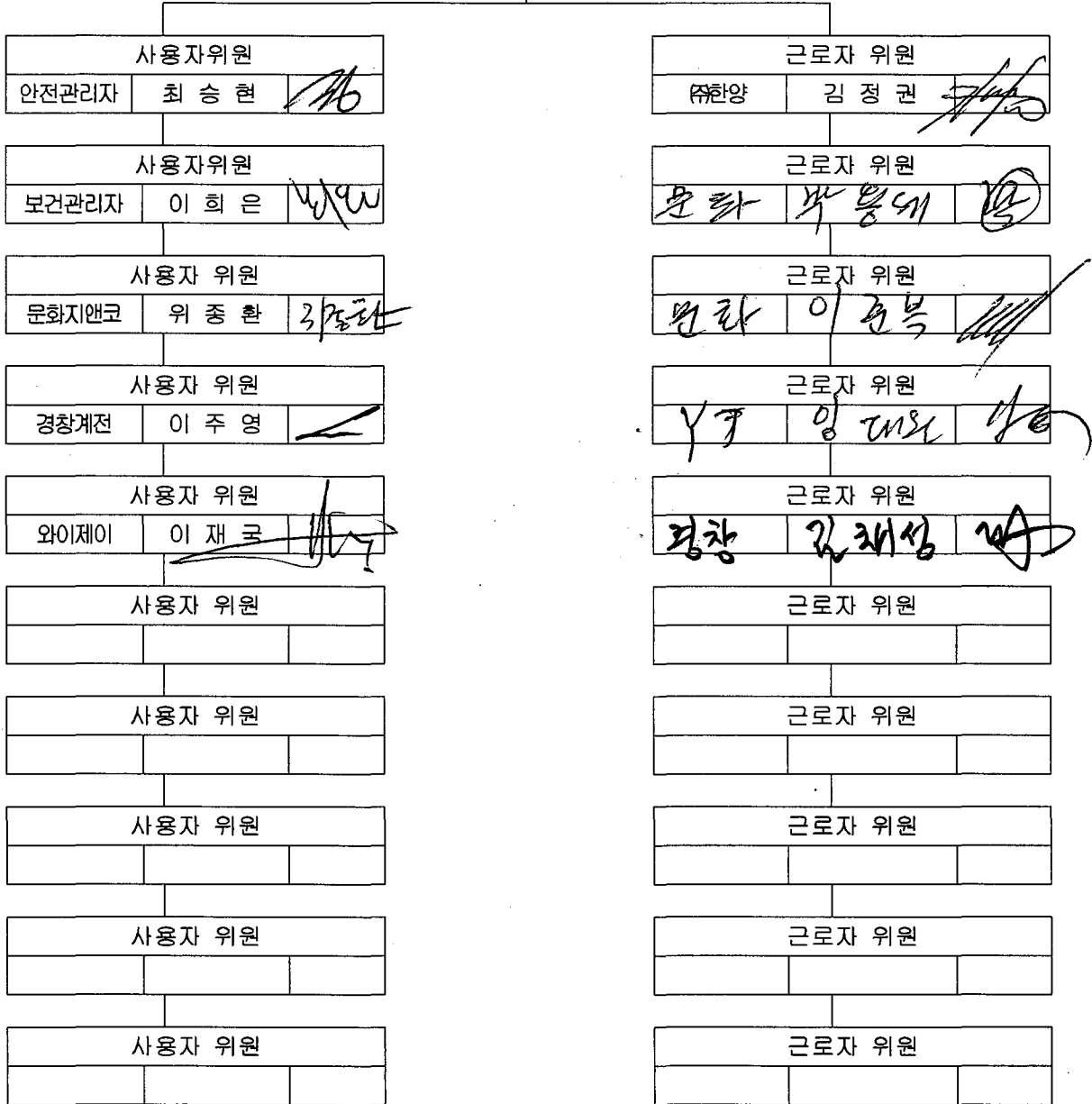

■ 법적기준 심의,의결 항목	
내 용	비 고
<p>1. 법 제15조 제1항 제1호부터 제5호까지 및 제7호에 관한 사항</p> <p>1) 산업재해 예방계획의 수립에 관한 사항</p> <p>2) 제25조 및 26조에 따른 안전보건관리 규정의 작성 및 변경에 관한 사항</p> <p>3) 제29조에 따른 근로자의 안전,보건교육에 관한 사항</p> <p>4) 작업환경측정 등 작업환경의 점검 및 개선에 관한 사항</p> <p>5) 제129조부터 제132조까지에 따른 근로자의 건강진단 등 건강관리에 관한 사항</p> <p>7) 산업재해에 관한 통계의 기록 및 유지에 관한 사항</p> <p>2. 법 제15조 제1항 제6호의 규정 중 중대재해에 관한 사항</p> <p>6) 산업재해의 원인 조사 및 재발방지 대책 수립에 관한 사항</p> <p>3. 유해하거나 위험한 기계,기구와 그밖의 설비를 도입한 경우 안전,보건관련 조치에 관한 사항</p> <p>4. 그 밖에 사업장 근로자의 안전과 보건을 유지,증진시키기 위하여 필요한 사항</p> <p>5. 산업재해 예방 및 산업재해 발생한 경우 대피방법 등 고용노동부령으로 정한 사항 협의</p>	
■ 심의·의결사항, 안전계획 등 협의내용	
<p>1. 노·사협의체 구성 및 운영</p> <p>1) 구성 : 2023. 01.30. 산업안전보건위원회와 안전보건협의체를 노사협의체로 통합 운영</p> <ul style="list-style-type: none"> - 노·사협의체는 산업안전보건위원회와 안전보건협의체를 설치한 것으로 인정 사용자 대표를 비롯하여 사용자위원, 근로자 위원 동수로 구성 - 사용자 대표 : 조 기 환 근로자대표 : 박 주 승 안전관리자 : 최 승 현 보건관리자 : 이 희 은 사용자위원 : 위 종 환, 이 주 영, 이 재 국 근로자위원 : 김 정 권, 박 용 세, 이 준 복, 임 대 원, 김 채 성 <p>2) 운영</p> <ul style="list-style-type: none"> - 산업안전보건법 제75조에 의거 2개월에 1회 실시(필요시 수시) <p>2. 노·사 합동안전점검</p> <ul style="list-style-type: none"> - 법규상 2개월 1회 (안전점검의날과 병행 가능) 	

■ 심의·의결사항, 안전계획 등 협의내용

3. 심의,의결, 협의내용 및 기타 사항	
▶ 산업재해 예방 계획 수립	
- 급유탱크 외부 도장 작업 전 생명로프 및 안전블록 설치 등 추락방지 시설 관리 철저	12 / 12
- 카고크레인 양중 작업 전 아웃트리거, 지반, 받침목 설치 확인 철저	12 / 12
- TS 판넬 양중 시 주변 근로자 접근 통제 및 작업 전 간섭 작업 배제	12 / 12
- 벨브박스 시스템 비계설치/해체 시 근로자 추락 방지 시설물 및 개인 보호구 착용 관리 철저	12 / 12
▶ 안전보건관리규정의 작성 및 변경	
- 금회 의결사항無 안전보건관리규정 (개정번호 9, 개정일자 2022.08.14.)	0 / 0
▶ 안전·보건 교육 사항	
- 정기안전보건교육 일정 별도 통보	12 / 12
- 안전보건관리책임자 미이수자 금년도 02월말까지 교육완료	12 / 12
▶ 작업환경의 점검 및 개선	
- 지면 해빙으로 인한 근로자 통로 변위 방지를 위해 근로자 통로 지면 개선	12 / 12
▶ 근로자의 건강관리	
- 작업 전/중 스트레칭을 통한 근골격계 질환 예방 활성화	12 / 12
- 벨브박스 내부 방수 작업 시 방독마스크 착용하에 작업 실시	12 / 12
▶ 중대재해 원인 조사 및 재발방지대책 수립	
- 의결사항 없음	0 / 0
▶ 산업재해 통계의 기록 및 유지	
- 의결사항 없음	0 / 0
▶ 위험한 기계기구 설비를 도입한 경우 안전 보건조치 사항	
- 공도구 점검 매월 1~4일 시행	12 / 12
- 건설장비 일일 점검 실시 (운전원, 협력사 관리책임자, 한양 안전관리자)	12 / 12

■ 심의 · 의결사항, 안전계획 등 협의내용

▶ 산업재해가 발생한 경우의 대피 방법	
- 사무실 비상대피로 참조	12 / 12
- 활주로지역 공항소방대 지휘	12 / 12
- 급유저장시설 정문게이트 및 공항레이콘 방향	12 / 12
- 현장내 비치된 비상연락망 연락	12 / 12
▶ 작업의 시작 시간 및 종료 시간	
- 문화지앤코 : 08:00 ~ 17:00	12 / 12
- 와이제이 : 08:00 ~ 17:00	12 / 12
- 경창계전 : 08:00 ~ 17:00	12 / 12
- 중식 시간 포함 2시간	12 / 12
▶ 작업장 간의 연락 방법	
- 개인휴대전화 및 급유 탱크 지역 확성기	12 / 12
▶ 작업장에서의 법 제36조에 따른 위험성평가의 실시에 관한 사항	
- 위험성평가 실시 주기 : 월단위 시행 및 간헐적, 단기 작업 시행 시 작업 투입 전 실시	12 / 12
- 위험성평가지 해당 작업장의 근로자 참여	12 / 12
▶ 사업주와 수급인 또는 수급인 상호간의 연락방법 및 작업공정의 조정	
- 사업주와 수급의 연락방법 : 비상연락망 공유	12 / 12
- 안전조회 후 사업주와 수급인의 TBM 실시	12 / 12
▶ 그 밖의 산업재해 예방과 관련된 사항	
- 일일안전활동(1.3.5등) 작업책임자 SNS 일일등재	12 / 12
- 신규투입공종 발생시 사용기계 기구 사전승인 후 사용	12 / 12
- 슬링벨트 관리띠 부착 후 1주 단위 점검하여 날인 / 작업 전 수시 점검	12 / 12

■ 심의·의결사항, 안전계획 등 협의내용

[전화차 협의 내용 등 이행결과]

1. 동절기 한랭재해 예방을 위한 넥워머, 귀마개, 보온병 지급 완료

- 기타 사항

- ▶ 기타 안전보건에 관한 사항 등 발생 시 수시 협의

사진 대지



사진내용

2023. 01. 30. 노, 사협의체 회의



사진내용

2023. 01. 30. 노, 사협의체 회의

사진 대지



사진내용

한랭재해 예방 보호구 구입



사진내용

귀마개, 넥워머 근로자 지급

사진 대지

안전장구(넥워머) 지급대장

구분	성명	직책	성별	직급	비고
1	김민준	주무관	남	4급	
2	김민준	주무관	남	4급	
3	김민준	주무관	남	4급	
4	김민준	주무관	남	4급	
5	김민준	주무관	남	4급	
6	김민준	주무관	남	4급	
7	김민준	주무관	남	4급	
8	김민준	주무관	남	4급	
9	김민준	주무관	남	4급	
10	김민준	주무관	남	4급	
11	김민준	주무관	남	4급	
12	김민준	주무관	남	4급	
13	김민준	주무관	남	4급	
14	김민준	주무관	남	4급	
15	김민준	주무관	남	4급	
16	김민준	주무관	남	4급	
17	김민준	주무관	남	4급	
18	김민준	주무관	남	4급	
19	김민준	주무관	남	4급	
20	김민준	주무관	남	4급	

안전장구(넥워머) 지급대장
 2024. 11. 15.

안전장구(넥워머) 지급대장

구분	성명	직책	성별	직급	비고
1	김민준	주무관	남	4급	
2	김민준	주무관	남	4급	
3	김민준	주무관	남	4급	
4	김민준	주무관	남	4급	
5	김민준	주무관	남	4급	
6	김민준	주무관	남	4급	
7	김민준	주무관	남	4급	
8	김민준	주무관	남	4급	
9	김민준	주무관	남	4급	
10	김민준	주무관	남	4급	
11	김민준	주무관	남	4급	
12	김민준	주무관	남	4급	
13	김민준	주무관	남	4급	
14	김민준	주무관	남	4급	
15	김민준	주무관	남	4급	
16	김민준	주무관	남	4급	
17	김민준	주무관	남	4급	
18	김민준	주무관	남	4급	
19	김민준	주무관	남	4급	
20	김민준	주무관	남	4급	

안전장구(넥워머) 지급대장
 2024. 11. 15.

사진내용

한랭재해 보호구 지급 대장

안전장구(발열조끼) 지급대장

구분	성명	직책	성별	직급	비고
1	김민준	주무관	남	4급	
2	김민준	주무관	남	4급	
3	김민준	주무관	남	4급	
4	김민준	주무관	남	4급	
5	김민준	주무관	남	4급	
6	김민준	주무관	남	4급	
7	김민준	주무관	남	4급	
8	김민준	주무관	남	4급	
9	김민준	주무관	남	4급	
10	김민준	주무관	남	4급	
11	김민준	주무관	남	4급	
12	김민준	주무관	남	4급	
13	김민준	주무관	남	4급	
14	김민준	주무관	남	4급	
15	김민준	주무관	남	4급	
16	김민준	주무관	남	4급	
17	김민준	주무관	남	4급	
18	김민준	주무관	남	4급	
19	김민준	주무관	남	4급	
20	김민준	주무관	남	4급	

안전장구(발열조끼) 지급대장
 2024. 11. 15.

안전장구(귀마개) 지급대장

구분	성명	직책	성별	직급	비고
1	김민준	주무관	남	4급	
2	김민준	주무관	남	4급	
3	김민준	주무관	남	4급	
4	김민준	주무관	남	4급	
5	김민준	주무관	남	4급	
6	김민준	주무관	남	4급	
7	김민준	주무관	남	4급	
8	김민준	주무관	남	4급	
9	김민준	주무관	남	4급	
10	김민준	주무관	남	4급	
11	김민준	주무관	남	4급	
12	김민준	주무관	남	4급	
13	김민준	주무관	남	4급	
14	김민준	주무관	남	4급	
15	김민준	주무관	남	4급	
16	김민준	주무관	남	4급	
17	김민준	주무관	남	4급	
18	김민준	주무관	남	4급	
19	김민준	주무관	남	4급	
20	김민준	주무관	남	4급	

안전장구(귀마개) 지급대장
 2024. 11. 15.

사진내용

한랭재해 보호구 지급 대장