

'2022 년 07월 노·사 협의체 회의록

안전관리자	근로자대표	안전보건 총괄책임자

현장명	인천국제공항 4단계항공기 급유저장시설 및 관로공사	개최일시	2022 년 7 월 29 일
회의장소	회의실	참석인원	12 명

노·사 협의체 위원장					
사용자대표	조기환		근로자대표	박주승	

<table border="1" style="width: 100%; border-collapse: collapse; text-align: center;"> <tr><td colspan="3">사용자위원</td></tr> <tr><td style="width: 33%;">안전관리자</td><td style="width: 33%;">최 승 현</td><td style="width: 33%;"></td></tr> </table> <table border="1" style="width: 100%; border-collapse: collapse; text-align: center;"> <tr><td colspan="3">사용자위원</td></tr> <tr><td>보건관리자</td><td>이 희 은</td><td></td></tr> </table> <table border="1" style="width: 100%; border-collapse: collapse; text-align: center;"> <tr><td colspan="3">사용자 위원</td></tr> <tr><td>문화지앤코</td><td>위 중 환</td><td></td></tr> </table> <table border="1" style="width: 100%; border-collapse: collapse; text-align: center;"> <tr><td colspan="3">사용자 위원</td></tr> <tr><td>경창계전</td><td>이 주 영</td><td></td></tr> </table> <table border="1" style="width: 100%; border-collapse: collapse; text-align: center;"> <tr><td colspan="3">사용자 위원</td></tr> <tr><td>와이제이</td><td>이 재 국</td><td></td></tr> </table> <table border="1" style="width: 100%; border-collapse: collapse; text-align: center;"> <tr><td colspan="3">사용자 위원</td></tr> <tr><td>○</td><td>최원우</td><td></td></tr> </table> <table border="1" style="width: 100%; border-collapse: collapse; text-align: center;"> <tr><td colspan="3">사용자 위원</td></tr> <tr><td> </td><td> </td><td> </td></tr> </table> <table border="1" style="width: 100%; border-collapse: collapse; text-align: center;"> <tr><td colspan="3">사용자 위원</td></tr> <tr><td> </td><td> </td><td> </td></tr> </table> <table border="1" style="width: 100%; border-collapse: collapse; text-align: center;"> <tr><td colspan="3">사용자 위원</td></tr> <tr><td> </td><td> </td><td> </td></tr> </table> <table border="1" style="width: 100%; border-collapse: collapse; text-align: center;"> <tr><td colspan="3">사용자 위원</td></tr> <tr><td> </td><td> </td><td> </td></tr> </table>	사용자위원			안전관리자	최 승 현		사용자위원			보건관리자	이 희 은		사용자 위원			문화지앤코	위 중 환		사용자 위원			경창계전	이 주 영		사용자 위원			와이제이	이 재 국		사용자 위원			○	최원우		사용자 위원						사용자 위원						사용자 위원						사용자 위원						<table border="1" style="width: 100%; border-collapse: collapse; text-align: center;"> <tr><td colspan="2">근로자 위원</td></tr> <tr><td>썬한양</td><td>김 정 권</td><td></td></tr> </table> <table border="1" style="width: 100%; border-collapse: collapse; text-align: center;"> <tr><td colspan="2">근로자 위원</td></tr> <tr><td> </td><td>양재호</td><td></td></tr> </table> <table border="1" style="width: 100%; border-collapse: collapse; text-align: center;"> <tr><td colspan="2">근로자 위원</td></tr> <tr><td> </td><td>고 병 리</td><td>(3)</td></tr> </table> <table border="1" style="width: 100%; border-collapse: collapse; text-align: center;"> <tr><td colspan="2">근로자 위원</td></tr> <tr><td> </td><td>부라지앤코 김민준</td><td></td></tr> </table> <table border="1" style="width: 100%; border-collapse: collapse; text-align: center;"> <tr><td colspan="2">근로자 위원</td></tr> <tr><td> </td><td>부라지앤코 박영세</td><td></td></tr> </table> <table border="1" style="width: 100%; border-collapse: collapse; text-align: center;"> <tr><td colspan="2">근로자 위원</td></tr> <tr><td> </td><td>와이제이 임재원</td><td></td></tr> </table> <table border="1" style="width: 100%; border-collapse: collapse; text-align: center;"> <tr><td colspan="2">근로자 위원</td></tr> <tr><td> </td><td> </td><td> </td></tr> </table> <table border="1" style="width: 100%; border-collapse: collapse; text-align: center;"> <tr><td colspan="2">근로자 위원</td></tr> <tr><td> </td><td> </td><td> </td></tr> </table> <table border="1" style="width: 100%; border-collapse: collapse; text-align: center;"> <tr><td colspan="2">근로자 위원</td></tr> <tr><td> </td><td> </td><td> </td></tr> </table> <table border="1" style="width: 100%; border-collapse: collapse; text-align: center;"> <tr><td colspan="2">근로자 위원</td></tr> <tr><td> </td><td> </td><td> </td></tr> </table>	근로자 위원		썬한양	김 정 권		근로자 위원			양재호		근로자 위원			고 병 리	(3)	근로자 위원			부라지앤코 김민준		근로자 위원			부라지앤코 박영세		근로자 위원			와이제이 임재원		근로자 위원					근로자 위원					근로자 위원					근로자 위원				
사용자위원																																																																																																															
안전관리자	최 승 현																																																																																																														
사용자위원																																																																																																															
보건관리자	이 희 은																																																																																																														
사용자 위원																																																																																																															
문화지앤코	위 중 환																																																																																																														
사용자 위원																																																																																																															
경창계전	이 주 영																																																																																																														
사용자 위원																																																																																																															
와이제이	이 재 국																																																																																																														
사용자 위원																																																																																																															
○	최원우																																																																																																														
사용자 위원																																																																																																															
사용자 위원																																																																																																															
사용자 위원																																																																																																															
사용자 위원																																																																																																															
근로자 위원																																																																																																															
썬한양	김 정 권																																																																																																														
근로자 위원																																																																																																															
	양재호																																																																																																														
근로자 위원																																																																																																															
	고 병 리	(3)																																																																																																													
근로자 위원																																																																																																															
	부라지앤코 김민준																																																																																																														
근로자 위원																																																																																																															
	부라지앤코 박영세																																																																																																														
근로자 위원																																																																																																															
	와이제이 임재원																																																																																																														
근로자 위원																																																																																																															
근로자 위원																																																																																																															
근로자 위원																																																																																																															
근로자 위원																																																																																																															

■ 법적기준 심의,의결 항목

내 용	비 고
1. 법 제15조 제1항 제1호부터 제5호까지 및 제7호에 관한 사항 1) 산업재해 예방계획의 수립에 관한 사항 2) 제25조 및 26조에 따른 안전보건관리 규정의 작성 및 변경에 관한 사항 3) 제29조에 따른 근로자의 안전,보건교육에 관한 사항 4) 작업환경측정 등 작업환경의 점검 및 개선에 관한 사항 5) 제129조부터 제132조까지에 따른 근로자의 건강진단 등 건강관리에 관한 사항 7) 산업재해에 관한 통계의 기록 및 유지에 관한 사항 2. 법 제15조 제1항 제6호의 규정 중 중대재해에 관한 사항 6) 산업재해의 원인 조사 및 재발방지 대책 수립에 관한 사항 3. 유해하거나 위험한 기계,기구와 그밖의 설비를 도입한 경우 안전,보건관련 조치에 관한 사항 4. 그 밖에 사업장 근로자의 안전과 보건을 유지,증진시키기 위하여 필요한 사항 5. 산업재해 예방 및 산업재해 발생한 경우 대피방법 등 고용노동부령으로 정한 사항 협의	

■ 심의·의결사항, 안전계획 등 협의내용

1. 노·사협의체 구성 및 운영 1) 구성 : 2022. 07. 29. 산업안전보건위원회와 안전보건협의체를 노사협의체로 통합 운영 - 노·사협의체는 산업안전보건위원회와 안전보건협의체를 설치한 것으로 인정 사용자 대표를 비롯하여 사용자위원, 근로자 위원 동수로 구성 - 사용자 대표 : 조 기 환 근로자대표 : 박 주 승 안전관리자 : 최 승 현 보건관리자 : 이 희 은 사용자위원 : 위 종 환, 이 주 영, 이 재 국, 허 현 근로자위원 : 김 정 권, 양 재 춘, 고 복 귀, 김 석 중, 박 용 세, 임 대 원 2) 운영 - 산업안전보건법 제75조에 의거 2개월에 1회 실시(필요시 수시) 2. 노·사 합동안전점검 - 법규상 2개월 1회 (안전점검의날과 병행 가능)	
---	--

■ 심의·의결사항, 안전계획 등 협의내용

3. 심의,의결, 협의내용 및 기타 사항	
▶ 산업재해 예방 계획 수립	
- Stiffener 설치를 위한 윈드가더 이동 설치 시 워킹타워 버팀대 이동 설치	14 / 14
- ACC 설치간 추락, 낙하물 방지 조치 및 화재 방지 조치 철저	14 / 14
- 밸브박스 작업 구간 출입간 안전 통로 확보	14 / 14
- 윈드가더 해체후 이동시 유도자 30m 이격하여 배치	14 / 14
▶ 안전보건관리규정의 작성 및 변경	
- 산업안전보건법 개정사항 반영 (휴게시설 설치등) (개정번호 9, 개정예정일 2022.08.14.)	14 / 14
▶ 안전·보건 교육 사항	
- 정기안전보건교육 일정 (08.29 기계팀 / 08.30 토목팀)	14 / 14
- 안전보건관리책임자 미이수자 금년도 08월말까지 교육완료	14 / 14
▶ 작업환경의 점검 및 개선	
- Air Side 내 작업 구간 증가로 파라솔 부족 구간 추가 지급	14 / 14
▶ 근로자의 건강관리	
- 소음 노출 근로자 귀마개 착용 상태 확인하여 일 단위 공유	14 / 14
- 작업 전/중 스트레칭을 통한 근골격계 질환 예방 활성화	14 / 14
- 혹서기 기간 기온 상태에 따라 물, 음료수 또는 아이스크림 지급 (비용집행 : 협력사, 시공사 산업안전보건관리비 집행)	14 / 14
- 아이스박스 추가 지급 (시공사 안전강화비 별도예산 집행)	14 / 14
▶ 중대재해 원인 조사 및 재발방지대책 수립	0 / 0
- 의결사항 없음	
▶ 산업재해 통계의 기록 및 유지	0 / 0
- 의결사항 없음	
▶ 위험한 기계기구 설비를 도입한 경우 안전 보건조치 사항	14 / 14
- 공도구 점검 매월 날짜 지정하여 시행	14 / 14
- 건설장비 일일 점검 실시 (운전원, 협력사 관리책임자, 한양 안전관리자)	

■ 심의·의결사항, 안전계획 등 협의내용

▶ 산업재해가 발생한 경우의 대피 방법	
- 사무실 비상대피로 참조	14 / 14
- 활주로지역 공항소방대 지휘	14 / 14
- 급유저장시설 정문게이트 및 공항레미콘 방향	14 / 14
- 현장내 비치된 비상연락망 연락	14 / 14
▶ 작업의 시작 시간 및 종료 시간	
- 탱크팀 : 08:00 ~ 17:00	14 / 14
- 문화지앤코 : 08:00 ~ 17:00	14 / 14
- 창신산업개발 : 08:00 ~ 17:00	14 / 14
- 와이제이 : 08:00 ~ 17:00	14 / 14
- 경창계전 : 08:00 ~ 17:00	14 / 14
- 중식 시간 포함 2시간	14 / 14
▶ 작업장 간의 연락 방법	
- 개인휴대전화 및 급유 탱크 지역 확성기	14 / 14
▶ 작업장에서의 법 제36조에 따른 위험성평가의 실시에 관한 사항	
- 위험성평가 실시 주기 : 2주간 (변동 사항 없을 시 4주)	14 / 14
- 위험성평가지 해당 작업장의 근로자 참여	14 / 14
▶ 사업주와 수급인 또는 수급인 상호간의 연락방법 및 작업공정의 조정	
- 사업주와 수급의 연락방법 : 비상연락망 공유	14 / 14
- 안전조회 후 사업주와 수급인의 TBM 실시	14 / 14
▶ 그 밖의 산업재해 예방과 관련된 사항	
- 일일안전활동(1.3.5등) 작업책임자 SNS 일일등재	14 / 14
- 신규투입공종 발생시 사용기계 기구 사전승인 후 사용	14 / 14
- 슬링벨트 관리띠 부착 후 1주 단위 점검하여 날인 / 작업 전 수시 점검	14 / 14

■ 심의·의결사항, 안전계획 등 협의내용

[전화차 협의 내용 등 이행결과]

1. 근로자 휴게 공간 내 테이블, 의자, 야자수 매트 설치
 - 휴게 공간 내 테이블 및 의자 설치
 - 몽골텐트 내부 야자수 매트 설치
- 기타 사항
 - ▶ 기타 안전보건에 관한 사항 등 발생 시 수시 협의

사진 대지



사진내용

2022. 07. 29. 노, 사협의체 회의



사진내용

2022. 07. 29. 노, 사협의체 회의

사진 대지



사진내용



근로자 휴게 공간 내 테이블 및 의자 설치



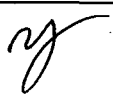

사진내용

몽골텐트 내부 아자수 매트 설치

'2022 년 06월 노·사 협의체 회의록

안전관리자	근로자대표	안전 보건 총괄책임자
		

현장명	선유도공원 4단계 항공기 유해망 선별 관리망	개최일시	2022년 6월 29일
회의장소	회의실	참석인원	14명

노·사 협의체 위원장					
사용자대표	조기환		근로자대표	박주승	

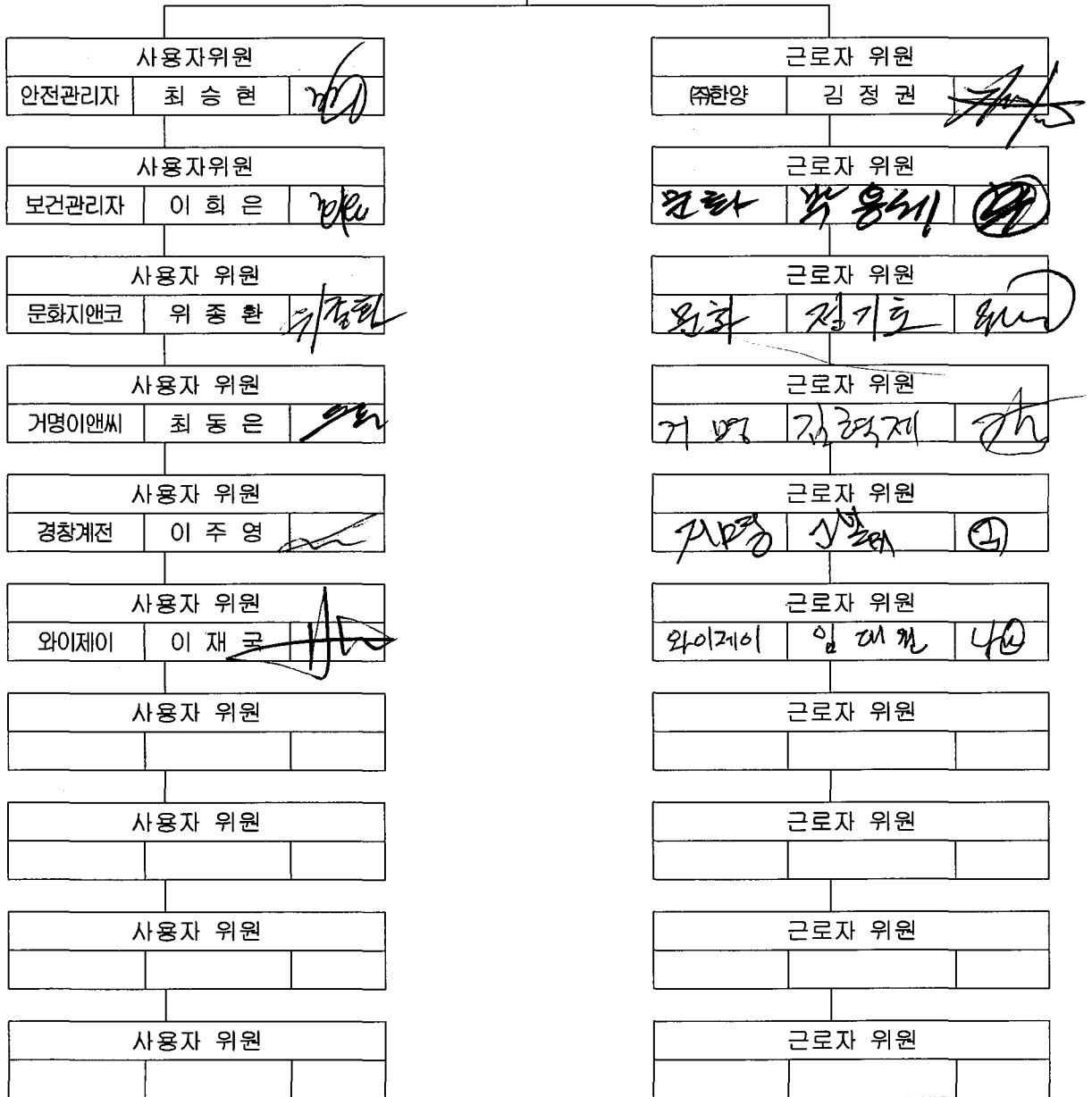

■ 법적기준 심의,의결 항목

내 용	비 고
<p>1. 법 제15조 제1항 제1호부터 제5호까지 및 제7호에 관한 사항</p> <p>1) 산업재해 예방계획의 수립에 관한 사항</p> <p>2) 제25조 및 26조에 따른 안전보건관리 규정의 작성 및 변경에 관한 사항</p> <p>3) 제29조에 따른 근로자의 안전,보건교육에 관한 사항</p> <p>4) 작업환경측정 등 작업환경의 점검 및 개선에 관한 사항</p> <p>5) 제129조부터 제132조까지에 따른 근로자의 건강진단 등 건강관리에 관한 사항</p> <p>7) 산업재해에 관한 통계의 기록 및 유지에 관한 사항</p> <p>2. 법 제15조 제1항 제6호의 규정 중 중대재해에 관한 사항</p> <p>6) 산업재해의 원인 조사 및 재발방지 대책 수립에 관한 사항</p> <p>3. 유해하거나 위험한 기계,기구와 그밖의 설비를 도입한 경우 안전,보건관련 조치에 관한 사항</p> <p>4. 그 밖에 사업장 근로자의 안전과 보건을 유지,증진시키기 위하여 필요한 사항</p> <p>5. 산업재해 예방 및 산업재해 발생한 경우 대피방법 등 고용노동부령으로 정한 사항 협의</p>	

■ 심의·의결사항, 안전계획 등 협의내용

<p>1. 노·사협의체 구성 및 운영</p> <p>1) 구성 : 2022. 06.27. 산업안전보건위원회와 안전보건협의체를 노사협의체로 통합 운영</p> <p>- 노·사협의체는 산업안전보건위원회와 안전보건협의체를 설치한 것으로 인정 사용자 대표를 비롯하여 사용자위원, 근로자 위원 동수로 구성</p> <p>- 사용자 대표 : 조 기 환 근로자대표 : 박 주 승</p> <p> 안전관리자 : 최 승 현 보건관리자 : 이 희 은</p> <p> 사용자위원 : 위 종 환, 최 동 은, 이 주 영, 이 재 국</p> <p> 근로자위원 : 김 정 권, 박 용 세, 정 기 호, 김 혁 제, 고 복 귀, 임 대 원</p> <p>2) 운영</p> <p>- 산업안전보건법 제75조에 의거 2개월에 1회 실시(필요시 수시)</p> <p>2. 노·사 활동안전점검</p> <p>- 법규상 2개월 1회 (안전점검의날과 병행 가능)</p>	
---	--

■ 심의·의결사항, 안전계획 등 협의내용

3. 심의,의결, 협의내용 및 기타 사항	
▶ 산업재해 예방 계획 수립	
- Stiffner 설치를 위한 윈드가더 이동설치시 워킹타워 버팀대 이동설치 관리	14 / 14
- 급유탱크 Roof 작업과 Inner Tank 동시 작업 금지	14 / 14
- 수로암거 이동경사로 구간 등 이동통로 정리 정돈 및 안전통로 확보	14 / 14
- 배관 야적장 내 급유배관 양중 시 줄걸이 방법 개선	14 / 14
- Apron2 VB-208 벽체 내외측 이동 방법 계획 수립	14 / 14
▶ 안전보건관리규정의 작성 및 변경	
- 금회 의결사항無 안전보건관리규정 (개정번호 6, 개정일자 2021.07.21.)	0 / 0
▶ 안전·보건 교육 사항	
- 정기안전보건교육 일정 (06.20 기계팀 / 06.21 토목팀)	14 / 14
- 안전보건관리책임자 미이수자 금년도 06월말까지 교육완료	14 / 14
▶ 작업환경의 점검 및 개선	
- 근로자 휴게 공간 내 테이블, 의자, 야자수 매트 설치	14 / 14
▶ 근로자의 건강관리	
- 소음 노출 근로자 귀마개 착용 상태 확인하여 일 단위 공유	14 / 14
- 작업 전/중 스트레칭을 통한 근골격계 질환 예방 활성화	14 / 14
▶ 중대재해 원인 조사 및 재발방지대책 수립	
- 의결사항 없음	0 / 0
▶ 산업재해 통계의 기록 및 유지	
- 의결사항 없음	0 / 0
▶ 위험한 기계기구 설비를 도입한 경우 안전 보건조치 사항	
- 공도구 점검 매월 날짜 지정하여 시행	14 / 14
- 건설장비 일일 점검 실시 (운전원, 협력사 관리책임자, 한양 안전관리자)	14 / 14

■ 심의·의결사항, 안전계획 등 협의내용

▶ 산업재해가 발생한 경우의 대피 방법	
- 사무실 비상대피로 참조	14 / 14
- 활주로지역 공항소방대 지휘	14 / 14
- 급유저장시설 정문게이트 및 공항레미콘 방향	14 / 14
- 현장내 비치된 비상연락망 연락	14 / 14
▶ 작업의 시작 시간 및 종료 시간	
- 거명이앤씨 : 08:00 ~ 17:00	14 / 14
- 문화지앤코 : 08:00 ~ 17:00	14 / 14
- 창신산업개발 : 08:00 ~ 17:00	14 / 14
- 와이제이 : 08:00 ~ 17:00	14 / 14
- 경창계전 : 08:00 ~ 17:00	14 / 14
- 중식 시간 포함 2시간	14 / 14
▶ 작업장 간의 연락 방법	
- 개인휴대전화 및 급유 탱크 지역 확성기	14 / 14
▶ 작업장에서의 법 제36조에 따른 위험성평가의 실시에 관한 사항	
- 위험성평가 실시 주기 : 2주간 (변동 사항 없을 시 4주)	14 / 14
- 위험성평가지 해당 작업장의 근로자 참여	14 / 14
▶ 사업주와 수급인 또는 수급인 상호간의 연락방법 및 작업공정의 조정	
- 사업주와 수급의 연락방법 : 비상연락망 공유	14 / 14
- 안전조회 후 사업주와 수급인의 TBM 실시	14 / 14
▶ 그 밖의 산업재해 예방과 관련된 사항	
- 일일안전활동(1.3.5등) 작업책임자 SNS 일일등재	14 / 14
- 신규투입공종 발생시 사용기계 기구 사전승인 후 사용	14 / 14
- 슬링벨트 관리띠 부착 후 1주 단위 점검하여 날인 / 작업 전 수시 점검	14 / 14

■ 심의·의결사항, 안전계획 등 협의내용

[전회차 협의 내용 등 이행결과]

1. 근로자 건의함을 통한 작업 환경 개선 건의 독려
 - TBM을 통해 주기적으로 근로자 건의함 사용 독려
 - 기타 사항
 - ▶ 기타 안전보건에 관한 사항 등 발생 시 즉시 협의

사진 대지



사진내용

2022. 06. 27. 노, 사협의체 회의



사진내용

2022. 06. 27. 노, 사협의체 회의

사진 대지



사진내용

TBM 시간을 통한 근로자 건의함 사용 독려



사진내용